



## บันทึกข้อความ

ส่วนราชการ คณะเทคโนโลยีการเกษตรและอาหาร มหาวิทยาลัยราชภัฏพิบูลสงคราม

ที่ คทก.๑๐๐๙/๒๕๖๖ วันที่ ๑ พฤศจิกายน ๒๕๖๖

เรื่อง ขอส่งเอกสารส่วนที่ ๒ และภาพถ่ายครุภัณฑ์

เรียน ผู้อำนวยการโครงการจัดตั้งกองคลัง

ตามหนังสือของงานพัสดุ โครงการจัดตั้งกองคลัง สำนักงานอธิการบดี ที่ กค.ว ๒๗๕๗/๒๕๖๖ เรื่อง ขอให้เจ้าหน้าที่ดำเนินการเขียน/พินหมายเลขครุภัณฑ์ ตามใบเบิกเลขที่ ๑๔๐/๒๕๖๖ จำนวน ๑ รายการ ความละเอียดแจ้งแล้วนั้น คณะฯ ได้ดำเนินการเสร็จเรียบร้อยแล้ว จึงขอส่งเอกสารส่วนที่ ๒ และภาพถ่ายครุภัณฑ์ จำนวน ๑ รายการ (รายละเอียดปรากฏตามเอกสาร ดัชนีแนบ)

จึงเรียนมาเพื่อโปรดทราบ

(ผู้ช่วยศาสตราจารย์ ดร.อุทัยวรรณ ฉัตรธง)

คณบดีคณะเทคโนโลยีการเกษตรและอาหาร



# บันทึกข้อความ

คณะเทคโนโลยีการเกษตรและอาหาร
รับที่ 1242
วันที่ 24 ต.ค. 66
เวลา 08.41 น.

ส่วนราชการ งานพัสดุ โครงการจัดตั้งกองคลัง สำนักงานอธิการบดี โทร. 9131

ที่ กค.ว 2757/2566 วันที่ 19 ตุลาคม 2566

เรื่อง ขอให้เจ้าหน้าที่ดำเนินการเขียน/พินัยหมายเลขครุภัณฑ์

เรียน คณบดีคณะเทคโนโลยีการเกษตรและอาหาร

ด้วยงานพัสดุ โครงการจัดตั้งกองคลัง ได้ดำเนินการออกหมายเลขครุภัณฑ์ ประจำปีงบประมาณ 2566 ตามใบเบิกเลขที่ 140/2566 จำนวน 1 รายการ เป็นที่เรียบร้อยแล้ว นั้น

เพื่อให้เป็นไปตามพระราชบัญญัติการจัดซื้อจัดจ้างและการบริหารพัสดุภาครัฐ พ.ศ. 2560 หมวด 13 การบริหารพัสดุ มาตรา 113 และระเบียบกระทรวงการคลังว่าด้วยการจัดซื้อจัดจ้างและการบริหารพัสดุภาครัฐ พ.ศ. 2560 หมวด 9 การบริหารพัสดุ ส่วนที่ 1 การเบิกจ่ายพัสดุ ข้อ 204 ข้อ 205 และ ข้อ 206 จึงใคร่ขอให้เจ้าหน้าที่ของหน่วยงานท่านดำเนินการเขียน/พินัยหมายเลขครุภัณฑ์ ตามเอกสารแนบมาพร้อมหนังสือฉบับนี้

เรียน คณบดี จึงเรียนมาเพื่อโปรดทราบ

- เพื่อโปรดทราบ
- เพื่อโปรดพิจารณาสั่งการ
- เพื่อโปรดพิจารณาอนุมัติ/ลงนาม
- เห็นควรมอบ/แจ้ง.....

(นายเจนต์ คันทะ)

หัวหน้าสำนักงานผู้อำนวยการ

สำนักวิทยบริการและเทคโนโลยีสารสนเทศ

รักษาการในตำแหน่งผู้อำนวยการโครงการจัดตั้งกองคลัง

ศ.วิฑู  
24 ต.ค. 66

หมายเหตุ หากดำเนินการเขียนหมายเลขครุภัณฑ์เรียบร้อยแล้ว โปรดส่งเอกสารส่วนที่ 2 มายังงานพัสดุ

(ส่วนที่ 2)

เจ้าหน้าที่พัสดุได้ทำการเขียน/พินัยหมายเลขครุภัณฑ์ ตามใบเบิกเลขที่ 140/2566 จำนวน 1 รายการ นั้น ครบถ้วนทุกประการแล้ว

ลงชื่อ.....

(นายอดิศักดิ์ แก้วกองทรัพย์)

เจ้าหน้าที่

ลงชื่อ.....

(ผู้ช่วยศาสตราจารย์ยิ่งลักษณ์ มุขสาร)

หัวหน้าเจ้าหน้าที่

- ทภบ  
- มทบพรพหลม นันทาเว  
ดิเนเนพร 1 ต.ค. 66  
มลล  
24 ต.ค. 66

มหาวิทยาลัยราชภัฏพิบูลสงคราม

ใบเบิกพัสดุ

วันที่ 27 เดือน กรกฎาคม พ.ศ. 2566

ข้าพเจ้า .....อาจารย์วัชรระ ลิ้มศรีประพันธ์..... ตำแหน่ง .....อาจารย์.....

ปฏิบัติหน้าที่ในสังกัดหน่วยงาน โครงการจัดตั้งสถาบันเทคโนโลยีดิจิทัล งาน/หลักสูตรสาขาวิชา โครงการจัดตั้งสถาบันเทคโนโลยีดิจิทัล

มีความประสงค์จะขอเบิก [ ] วัสดุ [X] ครุภัณฑ์

โดยใช้เงินประเภท [X] เงินงบประมาณ [ ] เงินรายได้ [ ] อื่นๆ

ลำดับที่	รายการ	จำนวน	ราคา	รวม	หมายเหตุ / รหัสครุภัณฑ์
1	ระบบบันทึกการเรียนการสอนคุณภาพสูง ตำบลพลาชุมพล อำเภอเมืองพิษณุโลก จังหวัดพิษณุโลก จำนวน 1 ระบบ	1.00	4,394,590.00	4,394,590.00	
ภาษีมูลค่าเพิ่ม (VAT) 0.00 %				0.00	
ตัวอักษร (สี่ล้านสามแสนเก้าหมื่นสี่พันห้าร้อยเก้าสิบบาทถ้วน)			รวมเงิน	4,394,590.00	

เพื่อไปใช้ในกิจการของ โครงการจัดตั้งสถาบันเทคโนโลยีดิจิทัล โดยข้าพเจ้าจะขอรับผิดชอบตามพระราชบัญญัติการจัดซื้อจัดจ้างและการบริหารพัสดุภาครัฐ พ.ศ. 2560 หมวด 13 การบริหารพัสดุ มาตรา 113 และระเบียบกระทรวงการคลังว่าด้วยการจัดซื้อจัดจ้าง และการบริหารพัสดุภาครัฐ พ.ศ. 2560 หมวด 9 การบริหารพัสดุ ส่วนที่ 1 การเบิกจ่ายพัสดุ ข้อ 204 ข้อ 205 และข้อ 206 ทุกประการ และได้รับสิ่งของตามรายการนี้ไปเรียบร้อยแล้วตั้งแต่วันที่ ..... 27 ก.ค. 2566 ..... หากสิ่งของที่ข้าพเจ้ารับไปเกิดสูญหายขึ้น ข้าพเจ้ายินยอมให้หักเงินเดือนชดใช้ตามที่มหาวิทยาลัยกำหนดจนครบราคาซื้อ

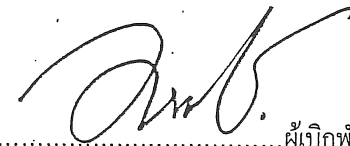
  
(ลงชื่อ).....ผู้เบิกพัสดุ  
(อาจารย์วัชรระ ลิ้มศรีประพันธ์)

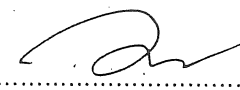
  
(ลงชื่อ).....ผู้สั่งจ่ายพัสดุ  
(นางสาววารุณี แก้วกิ่งจันทร์)

ลงบัญชีเรียบร้อยแล้ว

  
(ลงชื่อ).....เจ้าหน้าที่  
(นางสาววารุณี แก้วกิ่งจันทร์)  
วันที่ 11 ส.ค. 2566

- หมายเหตุ 1. ผู้เบิกพัสดุคือ หัวหน้างานที่ต้องใช้พัสดุนั้น
- 2. ผู้สั่งจ่ายพัสดุ คือ หัวหน้าเจ้าหน้าที่ของหน่วยงาน
- 3. เจ้าหน้าที่ คือ เจ้าหน้าที่พัสดุ
  - 3.1 วัสดุ ให้เจ้าหน้าที่ของหน่วยงานเป็นผู้ลงนาม
  - 3.2 ครุภัณฑ์ ให้เจ้าหน้าที่ของงานพัสดุ (ส่วนกลาง) เป็นผู้ลงนาม

รายละเอียดประกอบ รายการครุภัณฑ์ ระบบบันทึกการเรียนการสอนคุณภาพสูง ตำบลพลายชุมพล อำเภอเมืองพิษณุโลก จังหวัดพิษณุโลก จำนวน 1 ระบบ

หน่วยงาน โครงการจัดตั้งสถาบันเทคโนโลยีจิตรลดา

บริษัท พีวชนิโพร จำกัด

ลำดับ	รายการ	จำนวน	ราคาต่อหน่วย	จำนวนเงิน	Serial Number	หมายเลขครุภัณฑ์	หมายเหตุ
1	โปรเจคเตอร์ Interactive 3600 Lumens	1.00	129,000.00	129,000.00	X8VZ3200079	PSRU-1110-6730-009-26-66	คณะเทคโนโลยีการเกษตรและอาหาร
2	เครื่องคอมพิวเตอร์แบบ All In One	1.00	23,000.00	23,000.00	MP2DV4DP	PSRU-1110-7440-001-109-66	คณะเทคโนโลยีการเกษตรและอาหาร
3	ลำโพง 30 W ยี่ห้อ TOA รุ่น BS-1030	2.00	2,800.00	5,600.00	23D1100010 23D1100029	PSRU-1110-5965-002-72-66 PSRU-1110-5965-002-73-66	คณะเทคโนโลยีการเกษตรและอาหาร
4	ไมโครโฟนไร้สาย	1.00	12,900.00	12,900.00	SR22102510056	PSRU-1110-5965-001-75-66	คณะเทคโนโลยีการเกษตรและอาหาร
5	เครื่องขยายเสียง ขนาด 150 Watt	1.00	12,500.00	12,500.00	SA-150BT202303010	PSRU-1110-5830-001-29-66	คณะเทคโนโลยีการเกษตรและอาหาร
6	ไมโครโฟนสาย	1.00	2,000.00	2,000.00	2204110546	PSRU-1110-5965-001-83-66	คณะเทคโนโลยีการเกษตรและอาหาร
7	Network Switch 8 Port	1.00	5,000.00	5,000.00	S222L53001702	PSRU-1110-6710-012-3-66	คณะเทคโนโลยีการเกษตรและอาหาร
8	อุปกรณ์บันทึกการเรียนการสอน	1.00	79,000.00	79,000.00		PSRU-1110-6710-016-10-66	คณะเทคโนโลยีการเกษตรและอาหาร
9	กล่องวิดีโอแบบติดตามอัตโนมัติ	1.00	65,000.00	65,000.00	2208PTZ822AT064	PSRU-1110-6710-009-17-66	คณะเทคโนโลยีการเกษตรและอาหาร
10	กล่องวิดีโอสำหรับการเรียนการสอน	1.00	20,000.00	20,000.00	2210PTZ320182	PSRU-1110-6710-009-25-66	คณะเทคโนโลยีการเกษตรและอาหาร
11	อุปกรณ์รับส่งสัญญาณภาพแบบไร้สาย	1.00	18,500.00	18,500.00	MS42B010023020025	PSRU-1110-6730-012-5-66	คณะเทคโนโลยีการเกษตรและอาหาร
12	External HDD	1.00	2,500.00	2,500.00	WXT2A33CE90L	PSRU-1110-7440-025-10-66	คณะเทคโนโลยีการเกษตรและอาหาร
13	เครื่องสำรองไฟ UPS 800 VA	1.00	2,500.00	2,500.00	310030214D22210100298	PSRU-1110-7440-010-33-66	คณะเทคโนโลยีการเกษตรและอาหาร
14	ตู้ Rack ใส่อุปกรณ์ 15 U	1.00	17,500.00	17,500.00		PSRU-1110-7125-007-13-66	คณะเทคโนโลยีการเกษตรและอาหาร
15	กระดาน Interactive	1.00	11,500.00	11,500.00		PSRU-1110-6730-020-6-66	คณะเทคโนโลยีการเกษตรและอาหาร

406,500.00



โปรเจ็คเตอร์ Interactive 3600 Lumens  
PSRU-1110-6730-009-26-66  
อาคารคณะเทคโนโลยีการเกษตรและอาหาร ห้อง กอ.303

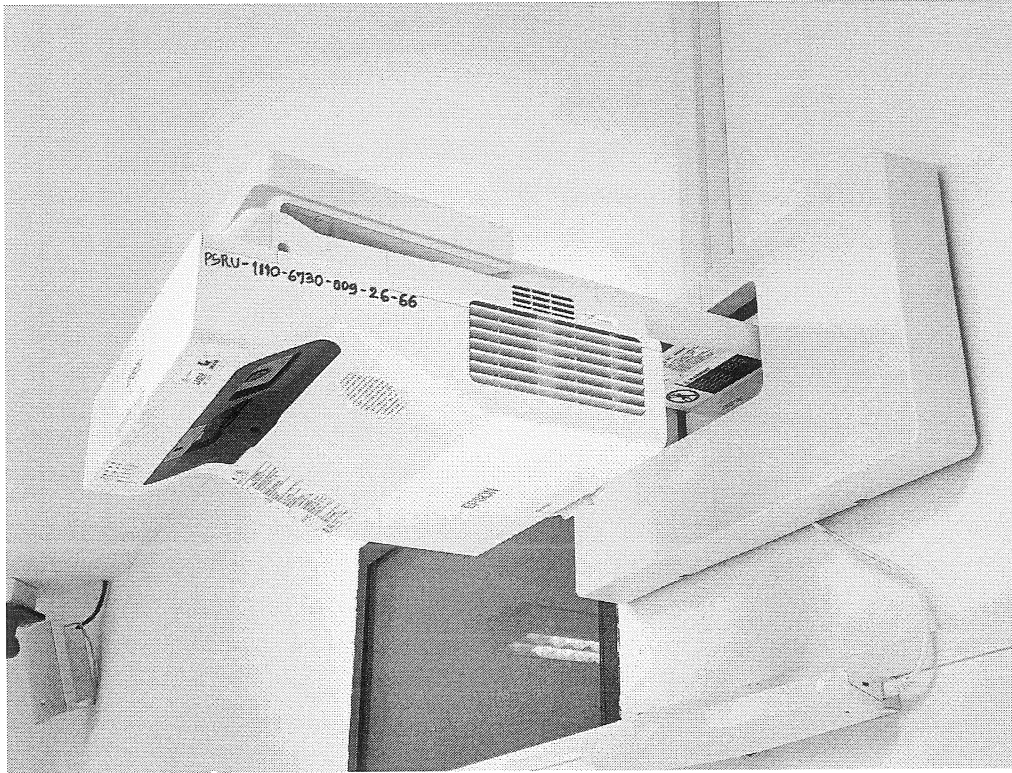

เครื่องคอมพิวเตอร์แบบ All In One  
PSRU-1110-7440-001-109-66  
อาคารคณะเทคโนโลยีการเกษตรและอาหาร ห้อง กอ.303

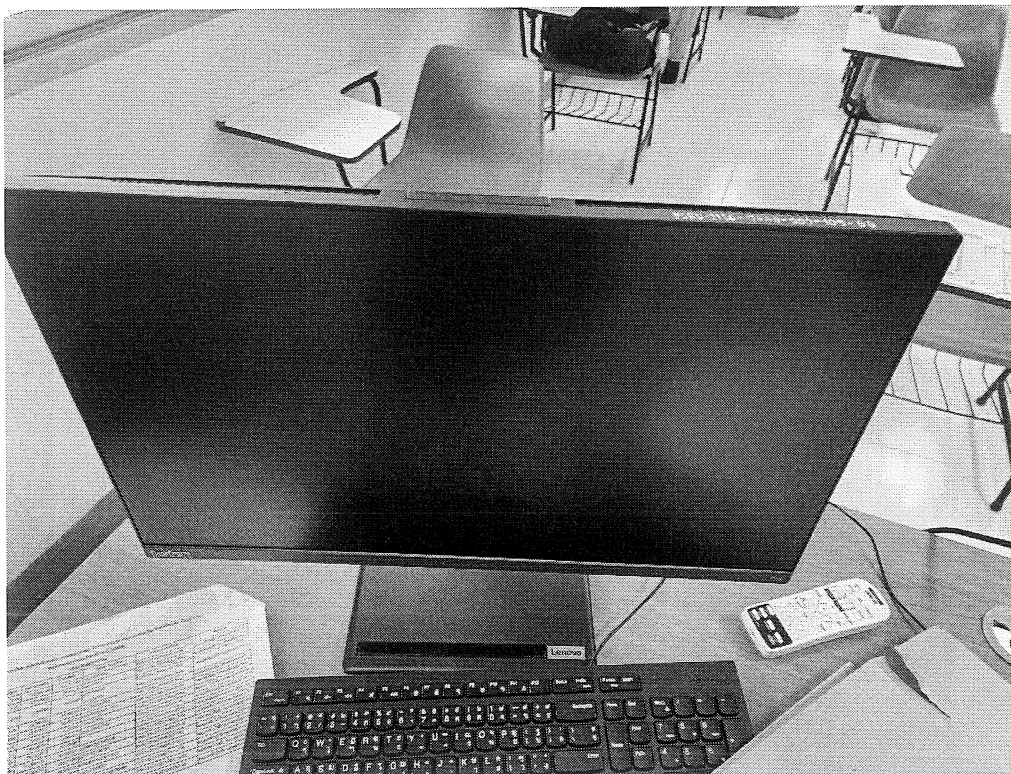

ลำโพง 30 W

PSRU-1110-5965-002-72-66, PSU-1110-5965-002-73-66

อาคารคณะเทคโนโลยีการเกษตรและอาหาร ห้อง กอ.303

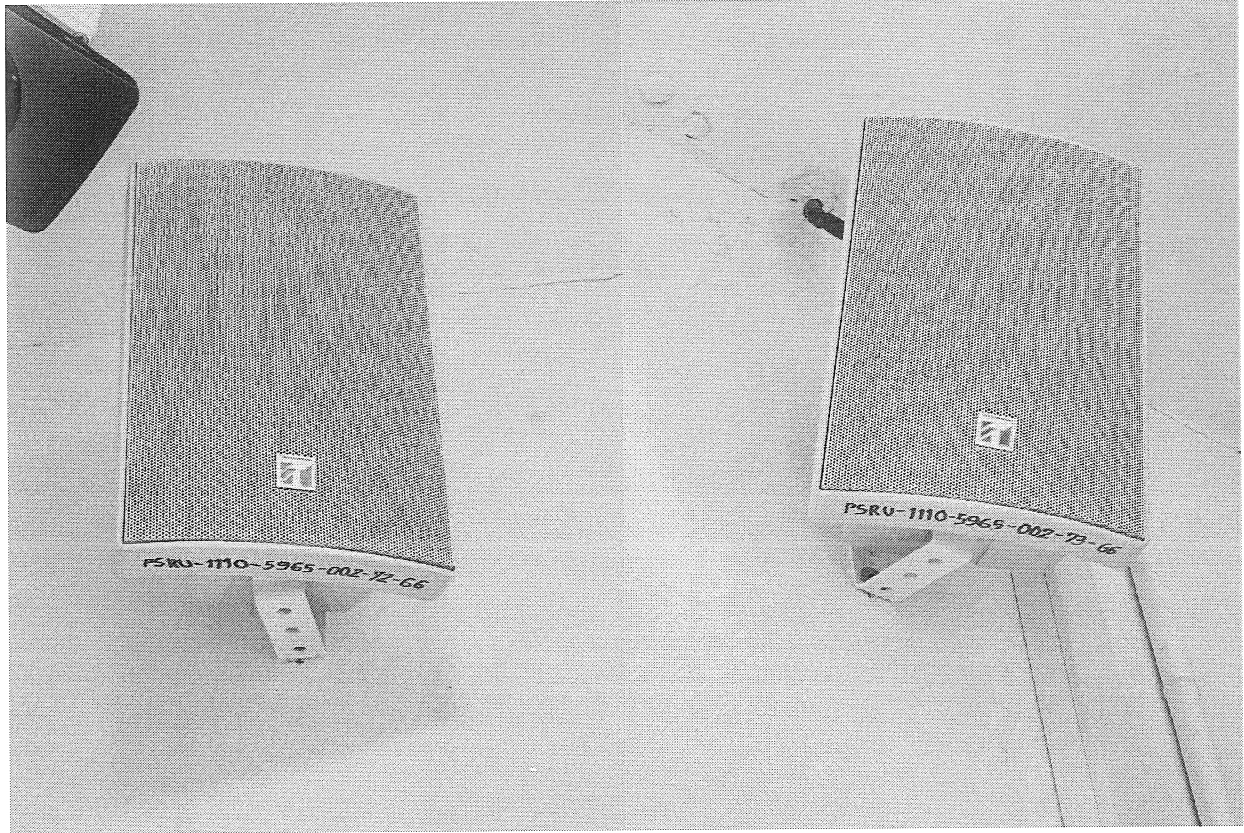

ไมโครโฟนไร้สาย

PSRU-1110-5965-001-75-66

อาคารคณะเทคโนโลยีการเกษตรและอาหาร ห้อง กอ.303





เครื่องขยายเสียง ขนาด 150 W  
 PSRU-1110-5830-001-29-66  
 อาคารคณะเทคโนโลยีการเกษตรและอาหาร ห้อง กอ.303

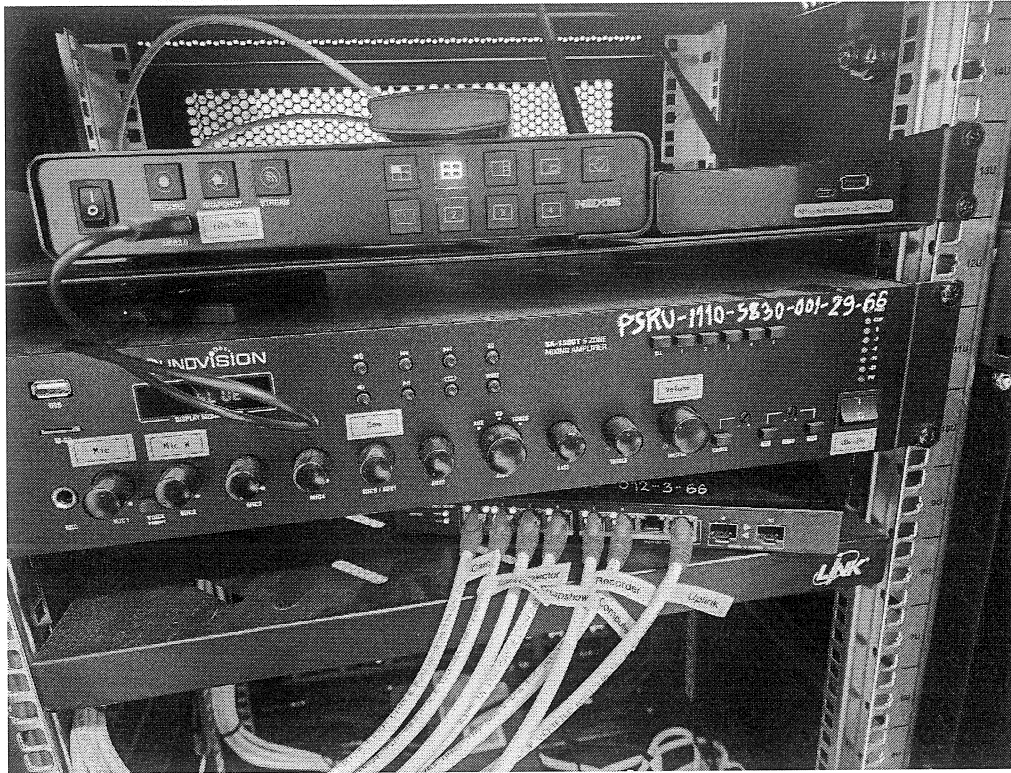

ไมโครโฟนสาย  
 PSRU-1110-5965-001-83-66  
 อาคารคณะเทคโนโลยีการเกษตรและอาหาร ห้อง กอ.303

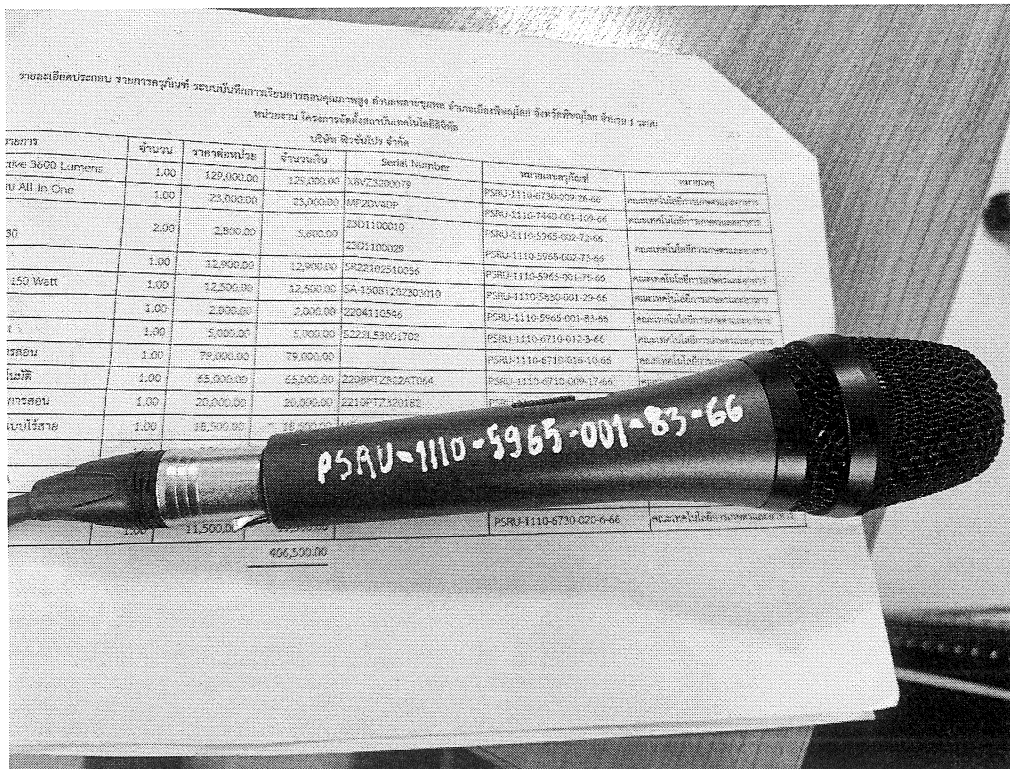

Network Switch 8 Port

PSRU-1110-6710-012-3-66

อาคารคณะเทคโนโลยีการเกษตรและอาหาร ห้อง กอ.303

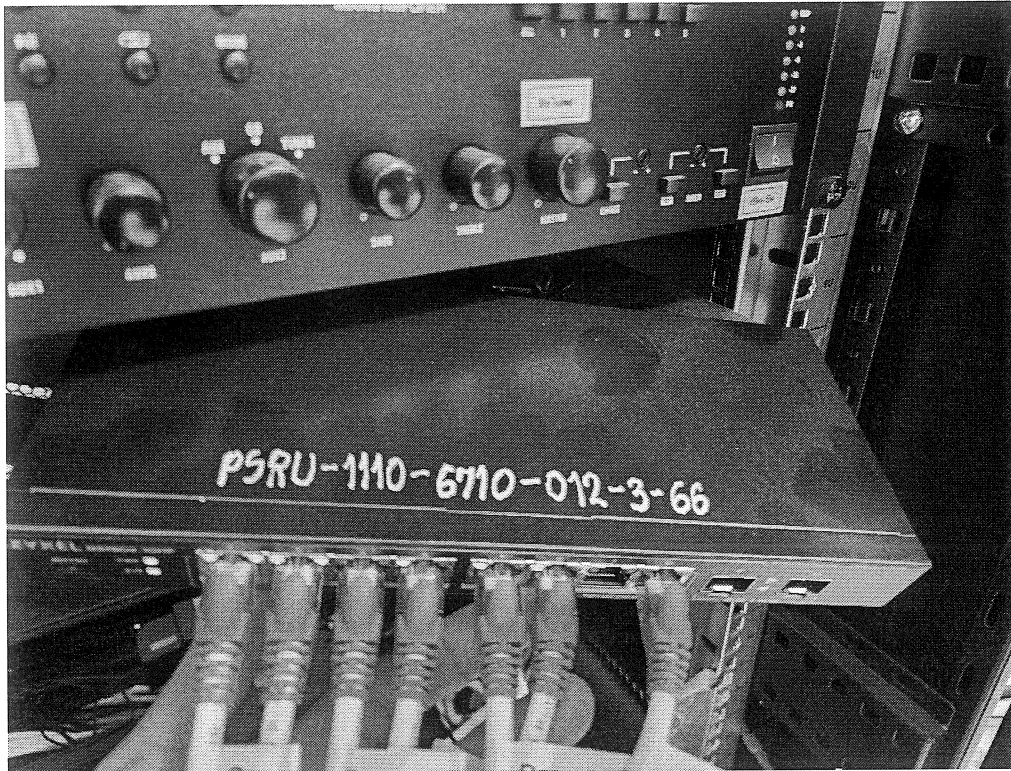

อุปกรณ์บันทึกการเรียนการสอน

PSRU-1110-6710-016-10-66

อาคารคณะเทคโนโลยีการเกษตรและอาหาร ห้อง กอ.303

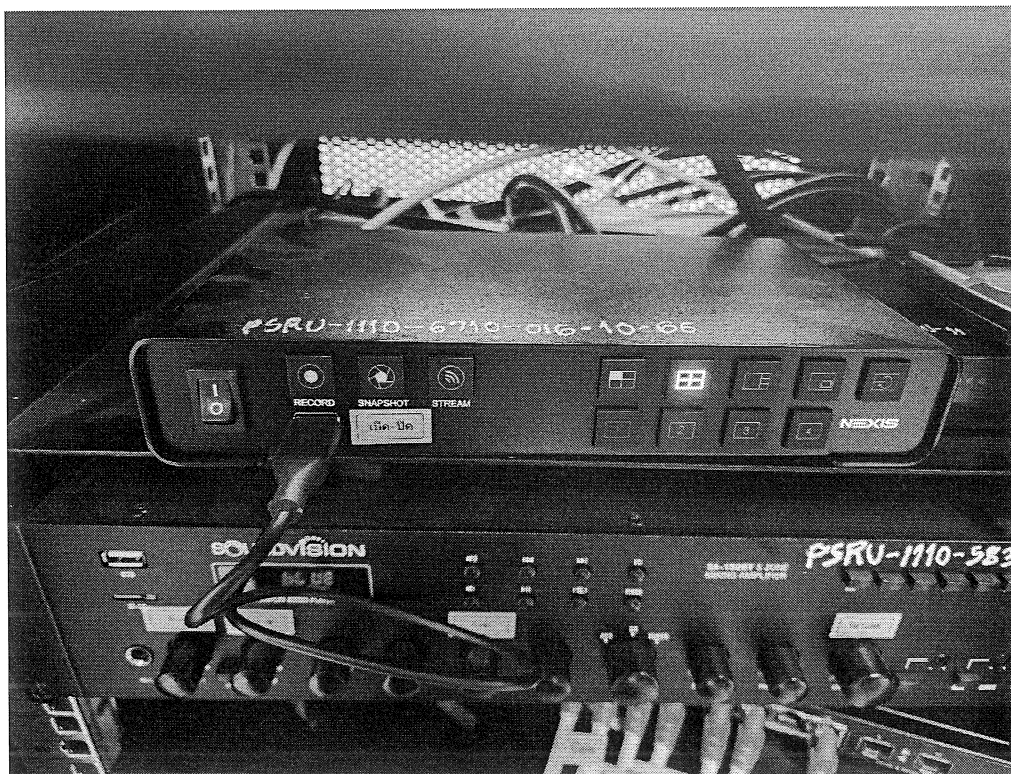



กล้องวิดีโอแบบติดตามอัตโนมัติ

PSRU-1110-6710-009-17-66

อาคารคณะเทคโนโลยีการเกษตรและอาหาร ห้อง กอ.303

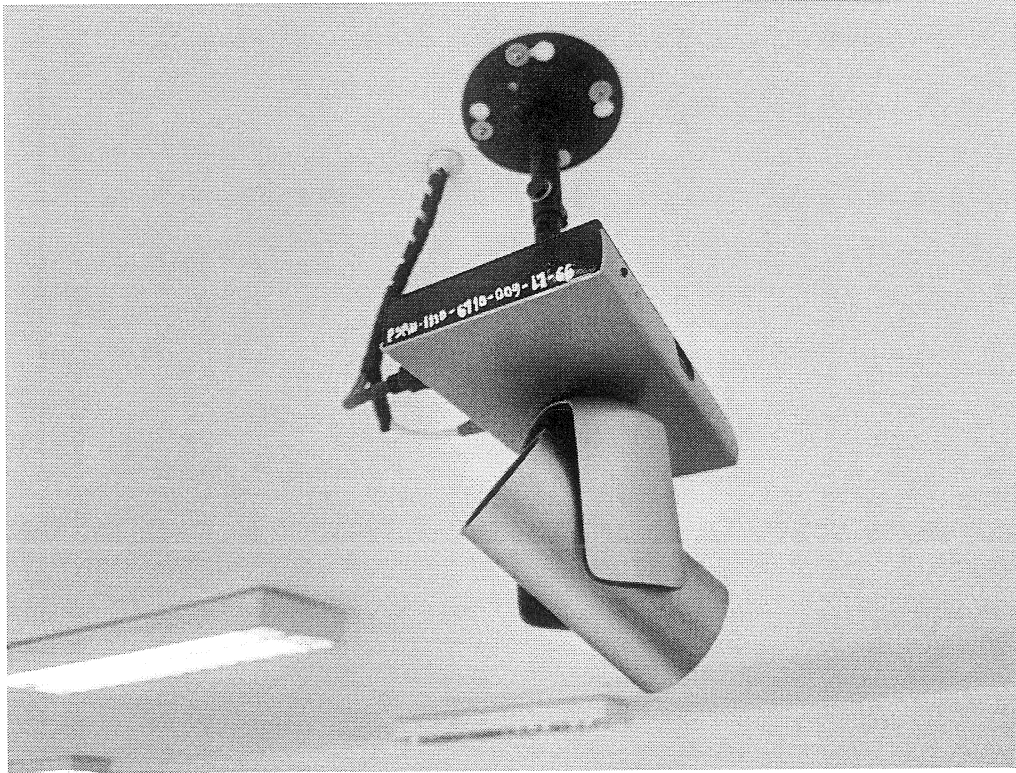

กล้องวิดีโอบันทึกการสอน

PSRU-1110-6710-009-25-66

อาคารคณะเทคโนโลยีการเกษตรและอาหาร ห้อง กอ.303

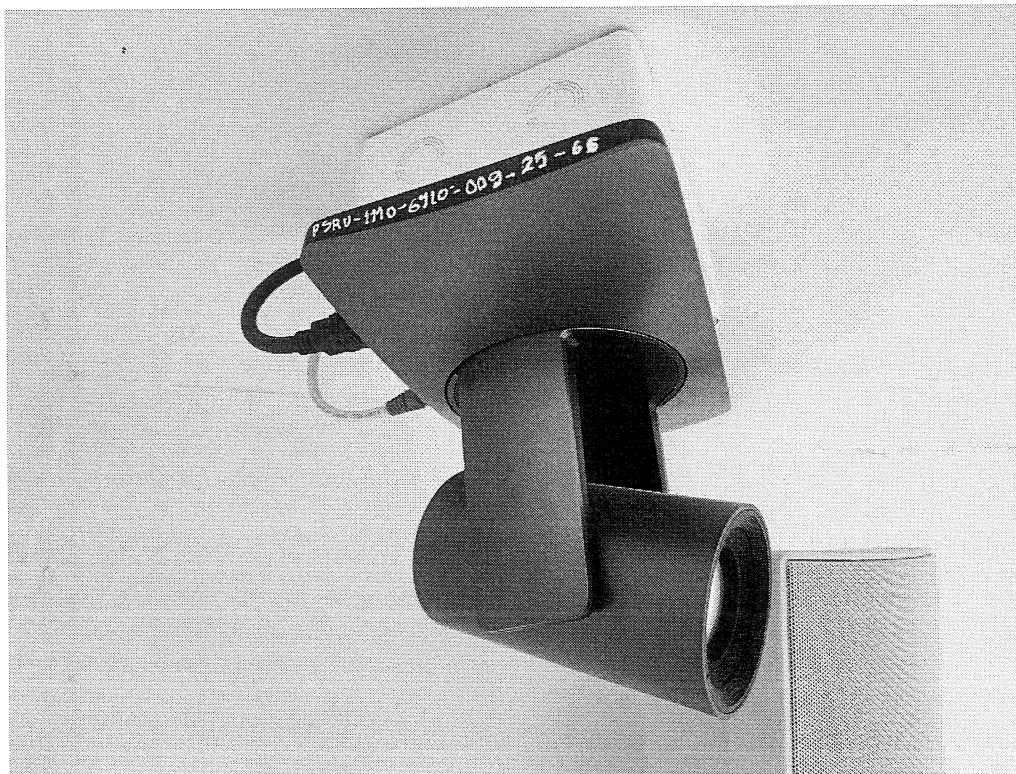

อุปกรณ์รับส่งสัญญาณภาพแบบไร้สาย  
PSRU-1110-6730-012-5-66  
อาคารคณะเทคโนโลยีการเกษตรและอาหาร ห้อง กอ.303



External HDD  
PSRU-1110-7440-025-10-66  
อาคารคณะเทคโนโลยีการเกษตรและอาหาร ห้อง กอ.303





# เครื่องสำรองไฟ

PSRU-1110-7440-010-33-66

อาคารคณะเทคโนโลยีการเกษตรและอาหาร ห้อง กอ.303



# ตู้แร็ค ใส่อุปกรณ์ 15 U

PSRU-1110-7125-007-13-66

อาคารคณะเทคโนโลยีการเกษตรและอาหาร ห้อง กอ.303



กระดาน Interactive

PSRU-1110-6730-020-6-66

อาคารคณะเทคโนโลยีการเกษตรและอาหาร ห้อง กอ.303

