



บันทึกข้อความ

ส่วนราชการ คณะเทคโนโลยีการเกษตรและอาหาร มหาวิทยาลัยราชภัฏพิบูลสงคราม

ที่ คทก. ๒๕๗๗/๒๕๖๒ วันที่ ๑ กรกฎาคม ๒๕๖๒

เรื่อง ขอส่งเอกสารส่วนที่ ๒ และภาพถ่ายครุภัณฑ์

เรียน ผู้อำนวยการโครงการจัดตั้งกองคลัง

ตามหนังสือของงานพัสดุ โครงการจัดตั้งกองคลัง สำนักงานอธิการบดี ที่ กค. ๑๗๔๘/๒๕๖๒ เรื่อง ขอให้เจ้าหน้าที่พัสดุดำเนินการเขียน/พินทมายเลขครุภัณฑ์ ตามใบเบิกเลขที่ ๒๒๗/๒๕๖๒(๑๐) จำนวน ๑ รายการ ความละเอียดแจ้งแล้วนั้น คณะฯ ได้ดำเนินการเสร็จเรียบร้อยแล้ว จึงขอส่งเอกสารส่วนที่ ๒ และภาพถ่ายครุภัณฑ์ จำนวน ๑ รายการ (รายละเอียดปรากฏตามเอกสารดั่งแนบ)

จึงเรียนมาเพื่อโปรดทราบ

(ผู้ช่วยศาสตราจารย์ ดร.รัชชัย ศุภวิทิตพัฒนา)
คณบดีคณะเทคโนโลยีการเกษตรและอาหาร



บันทึกข้อความ

คณะเทคโนโลยีการเกษตรและอาหาร
รับที่ 5Ab
วันที่ ๒๑ มิ.ย. ๖๒
เวลา ๐๙:๑๖ น.

ส่วนราชการ งานพัสดุ โครงการจัดตั้งกองคลัง สำนักงานอธิการบดี โทร. 9132
 ที่ กค.ว. 1748/2562 วันที่ 19 มิถุนายน 2562

เรื่อง ขอให้เจ้าหน้าที่ดำเนินการเขียน/พินัยหมายเลขครุภัณฑ์

เรียน คณบดีคณะเทคโนโลยีการเกษตรและอาหาร

ด้วยงานพัสดุ โครงการจัดตั้งกองคลัง ได้ดำเนินการออกหมายเลขครุภัณฑ์เครื่องปรับอากาศ
 ที่ติดตั้งในโครงการส่งเสริมการปรับเปลี่ยนเครื่องปรับอากาศชนิด Variable speed/Inverter ทดแทน
 ของเดิมในอาคารควบคุมภาครัฐ กลุ่มที่ 4 จำนวน 143 เครื่อง ตามใบเบิกเลขที่ 227/2562(10) จำนวน
 1 รายการ เป็นที่เรียบร้อยแล้ว นั้น

เพื่อให้เป็นไปตามพระราชบัญญัติการจัดซื้อจัดจ้างและการบริหารพัสดุภาครัฐ พ.ศ. 2560
 หมวด 13 การบริหารพัสดุ มาตรา 113 และระเบียบกระทรวงการคลังว่าด้วยการจัดซื้อจัดจ้าง
 และการบริหารพัสดุภาครัฐ พ.ศ. 2560 หมวด 9 การบริหารพัสดุ ส่วนที่ 1 การเบิกจ่ายพัสดุ ข้อ 204
 ข้อ 205 และข้อ 206 จึงใคร่ขอให้เจ้าหน้าที่ของหน่วยงานท่านดำเนินการเขียน/พินัยหมายเลขครุภัณฑ์
 ตามเอกสารดังแนบมาพร้อมหนังสือฉบับนี้

เรียน คณบดีคณะเทคโนโลยีการเกษตรและอาหาร
 เพื่อโปรด () ทราบ () ทราบและสั่งการ
 1. *ศ.ดร.ไพฑูริย์ เกตุทัต*

(นางอรทัย ยิ้มอ่ำ)
 หัวหน้างานพัสดุ

มอเมทพรพนม เมินท.เจิว
 ศ.ดร.ไพฑูริย์ เกตุทัต
ไพฑูริย์ เกตุทัต
 ๒๓ มิ.ย. ๖๒

หมายเหตุ หากดำเนินการเขียนหมายเลขครุภัณฑ์เรียบร้อยแล้ว โปรดส่งเอกสารส่วนที่ 2 มายังงานพัสดุ

(ส่วนที่ 2)

เจ้าหน้าที่พัสดุได้ทำการเขียน/พินัยหมายเลขครุภัณฑ์ ตามใบเบิกเลขที่ 227/2562 (10)
 จำนวน 1 รายการ นั้น ครบถ้วนทุกประการแล้ว

ลงชื่อ.....
 (นายอดิศักดิ์ แก้วกองทรัพย์.)

เจ้าหน้าที่

ลงชื่อ.....
 (พ.ศ.ดร.จักรกฤษ ศรีระออ)

หัวหน้าเจ้าหน้าที่

ใบเบิกที่ 227/2562 (10)

มหาวิทยาลัยราชภัฏพิบูลสงคราม

ใบเบิกพัสดุ

วันที่ 24 เดือน พฤษภาคม พ.ศ. 2562

ข้าพเจ้า นายอดิศักดิ์ ไกรแก้ว กองพัสดุ ตำแหน่ง นักวิชาการโสตทัศนศึกษา (ช่างเทคนิค) วิทยาลัยราชภัฏพิบูลสงคราม

ปฏิบัติหน้าที่ในสังกัดหน่วยงาน คณะเทคโนโลยีการเกษตรและอาหาร

มีความประสงค์ขอเบิก วัสดุ ครุภัณฑ์

โดยใช้เงินประเภท เงินงบประมาณ เงินรายได้ บริจาค

ลำดับที่	รายการ	จำนวน	ราคา	รวม	หมายเหตุ / รหัสครุภัณฑ์
1	เครื่องปรับอากาศ ขนาด 36000 BTU	1	39,158.00	39,158.00	รายละเอียดปรากฏ ตามเอกสารแนบ
2	เครื่องปรับอากาศ ขนาด 36000 BTU	1	39,158.00	39,158.00	
3	เครื่องปรับอากาศ ขนาด 36000 BTU	1	39,158.00	39,158.00	
4	เครื่องปรับอากาศ ขนาด 36000 BTU	1	39,158.00	39,158.00	
5	เครื่องปรับอากาศ ขนาด 36000 BTU	1	39,158.00	39,158.00	
6	เครื่องปรับอากาศ ขนาด 36000 BTU	1	39,158.00	39,158.00	
7	เครื่องปรับอากาศ ขนาด 36000 BTU	1	39,158.00	39,158.00	
8	เครื่องปรับอากาศ ขนาด 36000 BTU	1	39,158.00	39,158.00	
9	เครื่องปรับอากาศ ขนาด 36000 BTU	1	39,158.00	39,158.00	
10	เครื่องปรับอากาศ ขนาด 36000 BTU	1	39,158.00	39,158.00	
11	เครื่องปรับอากาศ ขนาด 18000 BTU	1	20,158.00	20,158.00	
ตัวอักษร (สีแทนหนึ่งหมื่นหนึ่งพันเจ็ดร้อยสามสิบแปดบาทถ้วน)			รวมเงิน	411,738.00	

เพื่อไปใช้ในกิจการของ คณะเทคโนโลยีการเกษตรและอาหาร โดยข้าพเจ้าจะขอรับผิดชอบตามพระราชบัญญัติการจัดซื้อจัดจ้างและการบริหารพัสดุภาครัฐ พ.ศ. 2560 หมวด 13 การบริหารพัสดุ มาตรา 113 และระเบียบกระทรวงการคลังว่าด้วยการจัดซื้อจัดจ้าง และการบริหารพัสดุภาครัฐ พ.ศ. 2560 หมวด 9 การบริหารพัสดุ ส่วนที่ 1 การเบิกจ่ายพัสดุ ข้อ 204 ข้อ 205 และข้อ 206 ทุกประการ และได้รับสิ่งของตามรายการนี้ไปเรียบร้อยแล้วตั้งแต่วันที่ 24 พฤษภาคม 2562 หากสิ่งของที่ข้าพเจ้ารับไปเกิดสูญหายขึ้น ข้าพเจ้ายินยอมให้หักเงินเดือนชดใช้ตามที่มหาวิทยาลัยกำหนดจนครบราคาซื้อ

ได้ลงบัญชีและจ่ายพัสดุเรียบร้อยแล้ว

หัวหน้าเจ้าหน้าที่

(ลงชื่อ).....ผู้เบิกพัสดุ

(นายอดิศักดิ์ ไกรแก้ว กองพัสดุ.....)

(ลงชื่อ).....ผู้จ่าย

(นางอรทัย ยิ่งกล้า.....)

หมายเหตุ โครงการส่งเสริมการปรับเปลี่ยนเครื่องปรับอากาศชนิด Variable speed/Inverter
ทดแทนของเดิมในอาคารควบคุมภาครัฐ (จำนวนทั้งหมด 143 เครื่อง)

ลงทะเบียนคุมทรัพย์สินเรียบร้อยแล้ว



วันที่ 5 มิถุนายน 2562

โครงการส่งเสริมการปรับเปลี่ยนเครื่องยนต์ปรับอากาศชนิด Variable speed/Inverter ทดแทนของเดิมในอาคารควบคุมภาครัฐ

TSSC : ID 85302-0116

ชื่ออาคารควบคุม มหาวิทยาลัยราชภัฏเทพสตรี

ลำดับที่ 68

สังกัด กระทรวงศึกษาธิการ

เครื่องปรับอากาศแบบแยกส่วนที่มีอายุการใช้งานไม่ต่ำกว่า 10 ปี

ลำดับ	อาคาร	ชั้น	ชื่อห้อง	ขนาด (BTU/hr)	หน่วยงาน	เลขครุภัณฑ์(เดิม)	เลขครุภัณฑ์(ใหม่)	ยี่ห้อ	รุ่น	S/N	ราคา
133	อาคารคณะเทคโนโลยี การเกษตรและอาหาร	1	พ.106	36000	คณะเทคโนโลยีการเกษตร และอาหาร	พส.01.41.4/45	PSRU-0050-4120-001-209-62	SAUJO DENKI	SSU-36B-A-DTAMP1	1606C00634544/1603F00631875	39,158.00
134	อาคารคณะเทคโนโลยี การเกษตรและอาหาร	2	กอ.302 กอ.206	36000	คณะเทคโนโลยีการเกษตร และอาหาร	พส.01.21.234	PSRU-0050-4120-001-210-62	SAUJO DENKI	SSU-36B-A-DTAMP1	1606C00634519/1603F00631840	39,158.00
135	อาคารคณะเทคโนโลยี การเกษตรและอาหาร	2	กอ.207	36000	คณะเทคโนโลยีการเกษตร และอาหาร	พส.01.21.431	PSRU-0050-4120-001-211-62	SAUJO DENKI	SSU-36B-A-DTAMP1	1606C00634334/1606F00631890	39,158.00
136	อาคารคณะเทคโนโลยี การเกษตรและอาหาร	2	กอ.213 กอ.207	36000	คณะเทคโนโลยีการเกษตร และอาหาร	พส.01.21.432	PSRU-0050-4120-001-212-62	SAUJO DENKI	SSU-36B-A-DTAMP1	1606C00634329/1603F00631841	39,158.00
137	อาคารคณะเทคโนโลยี การเกษตรและอาหาร	2	กอ.208	36000	คณะเทคโนโลยีการเกษตร และอาหาร	พส.01.21.375	PSRU-0050-4120-001-213-62	SAUJO DENKI	SSU-36B-A-DTAMP1	1603C00634334/1606F00667597	39,158.00
138	อาคารคณะเทคโนโลยี การเกษตรและอาหาร	3	กอ.302	36000	คณะเทคโนโลยีการเกษตร และอาหาร	พส.01.21.236	PSRU-0050-4120-001-214-62	SAUJO DENKI	SSU-36B-A-DTAMP1	1606C00634538/1606F00667595	39,158.00
139	อาคารคณะเทคโนโลยี การเกษตรและอาหาร	3	กอ.306 กอ.202	36000	คณะเทคโนโลยีการเกษตร และอาหาร	พส.01.21.235	PSRU-0050-4120-001-215-62	SAUJO DENKI	SSU-36B-A-DTAMP1	1606C00634276/1606F00667596	39,158.00
140	อาคารคณะเทคโนโลยี การเกษตรและอาหาร	3	กอ.306	36000	คณะเทคโนโลยีการเกษตร และอาหาร	พส.01.21.112	PSRU-0050-4120-001-216-62	SAUJO DENKI	SSU-36B-A-DTAMP1	1606C00634512/1603F00631839	39,158.00
141	อาคารแปรรูปเกษตร และอาหาร	2	Lab M&C	36000	คณะเทคโนโลยีการเกษตร และอาหาร	พส.01.41.74/46	PSRU-0050-4120-001-217-62	SAUJO DENKI	SSU-36B-A-DTAMP1	1606C00634515/1603F00631838	39,158.00
142	อาคารแปรรูปเกษตร และอาหาร	2	Lab Ch&W	36000	คณะเทคโนโลยีการเกษตร และอาหาร	พส.01.41.75/46	PSRU-0050-4120-001-218-62	SAUJO DENKI	SSU-36B-A-DTAMP1	1606C00634543/1603F00631875	39,158.00

ลำดับ	อาคาร	ชั้น	ชื่อห้อง	ขนาด (BTU/hr)	หน่วยงาน	เลขครุภัณฑ์(เดิม)	เลขครุภัณฑ์(ใหม่)	ยี่ห้อ	รุ่น	S/N	ราคา
143	อาคารปรับปรุงนคร และอาหาร	2	ณ 211 Jub	13000	คณะเทคโนโลยีการเกษตร และอาหาร	พศ.01.21.429	PSRU-0050-4120-001-219-62	SALJO DENKI	SSU-13B-A-DTMP1	1603C00589105/1602F00592859	20,158.00

เครื่องปรับอากาศ ขนาด 36000 BTU
PSRU-0050-4120-001-209-62 ห้อง พ.106



เครื่องปรับอากาศ ขนาด 36000 BTU
PSRU-0050-4120-001-210-62 ห้อง กอ.302



เครื่องปรับอากาศ ขนาด 36000 BTU
PSRU-0050-4120-001-211-62 ห้อง กอ.207



เครื่องปรับอากาศ ขนาด 36000 BTU
PSRU-0050-4120-001-212-62 ห้อง กอ.213

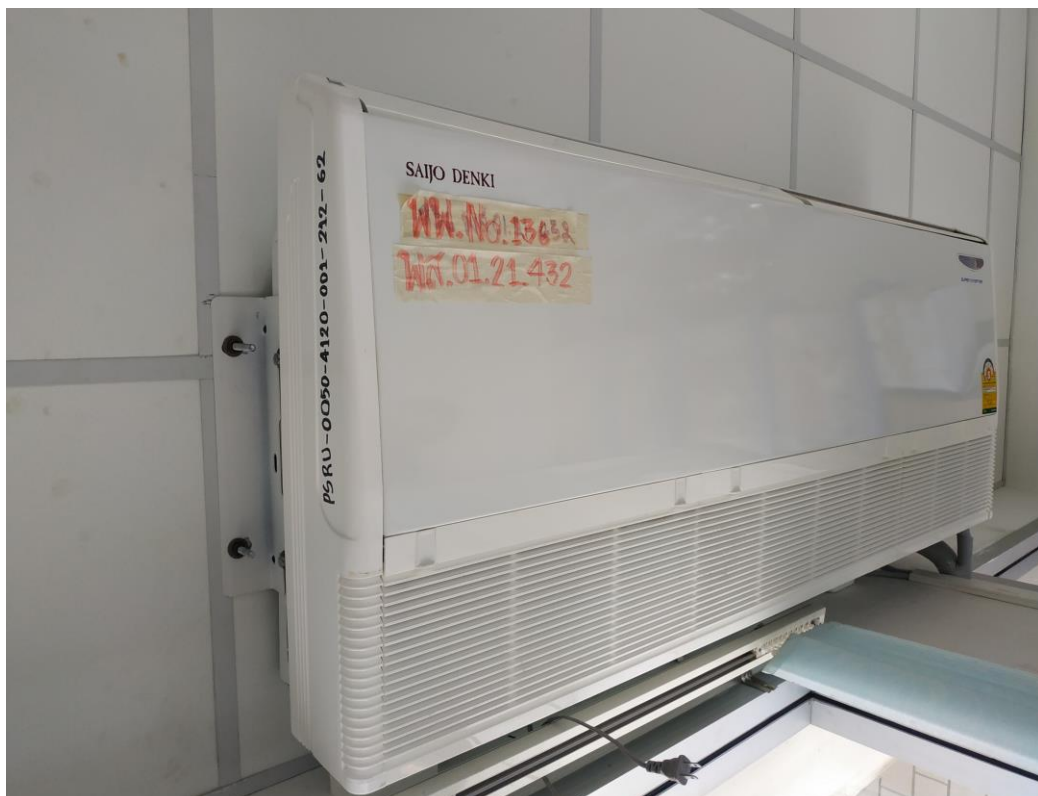

เครื่องปรับอากาศ ขนาด 36000 BTU
PSRU-0050-4120-001-213-62 ห้อง กอ.208



เครื่องปรับอากาศ ขนาด 36000 BTU
PSRU-0050-4120-001-214-62 ห้อง กอ.302



เครื่องปรับอากาศ ขนาด 36000 BTU
PSRU-0050-4120-001-215-62 ห้อง กอ.206



เครื่องปรับอากาศ ขนาด 36000 BTU
PSRU-0050-4120-001-216-62 ห้อง กอ.306



เครื่องปรับอากาศ ขนาด 36000 BTU

PSRU-0050-4120-001-217-62 อาคารแปรรูปฯ ห้องปฏิบัติการไมโครฯ



เครื่องปรับอากาศ ขนาด 36000 BTU

PSRU-0050-4120-001-218-62 อาคารแปรรูปฯ ห้องปฏิบัติการเคมี



เครื่องปรับอากาศ ขนาด 13000 BTU
PSRU-0050-4120-001-219-62 ห้อง กอ.211

