



บันทึกข้อความ

เลขที่	824
วันที่	24 สค ๕๙
เวลา	๐๙:๑๘ น

ส่วนราชการ งานพัสดุ โครงการจัดตั้งกองคลัง สำนักงานอธิการบดี มหาวิทยาลัยราชภัฏพิบูลสงคราม

ที่ กค. ๑๒๓๔ / ๒๕๕๙

วันที่ ๒๕ สิงหาคม ๒๕๕๙

เรื่อง ขอให้เจ้าหน้าที่พัสดุดำเนินการเขียน / พันทมาเลขครุภัณฑ์

เรียน คณบดีคณะเทคโนโลยีการเกษตรและอาหาร

ด้วยงานพัสดุ โครงการจัดตั้งกองคลัง สำนักงานอธิการบดี ได้ดำเนินการออกหมายเลขครุภัณฑ์ งบประมาณประจำปี ๒๕๕๙ ให้กับคณะเทคโนโลยีการเกษตรและอาหาร เป็นที่เรียบร้อยแล้ว ตามใบเบิกเลขที่ ๒๐๐/๒๕๕๙ จำนวน ๑ รายการ นั้น

เพื่อให้เป็นไปตามระเบียบสำนักนายกรัฐมนตรีว่าด้วยการพัสดุ พ.ศ. ๒๕๓๕ ข้อ ๑๕๓ , ๑๕๔ จึงใคร่ขอให้เจ้าหน้าที่พัสดุของหน่วยงานท่านดำเนินการเขียน / พันทมาเลขครุภัณฑ์ ระบุหมายเลข เครื่อง ยี่ห้อ รุ่น สถานที่ตั้งและถ่ายภาพตามใบเบิกดังกล่าวมาพร้อมหนังสือฉบับนี้

จึงเรียนมาเพื่อทราบ

เขียน คณบดีกองคลัง
ที่
พัสดุ

(นางสาวพรทิพย์ วัฒนธนากุล)

ผู้อำนวยการโครงการจัดตั้งกองคลัง

มีงบบัญชีพันทมา พันทมาเงิน
ดำเนินการพัสดุ / พันทมาใบเบิกครุภัณฑ์
แล้วออกให้ท่านพัสดุภายในวันที่

๒ ก.ย. ๒๕๕๙

๓) มีงบพัสดุพัสดุ ก้าวครุภัณฑ์
กลุ่มงาน ก่อสร้างคณบดี

๒๔/๘/๕๙

หมายเหตุ ทะเบียนคุมทรัพย์สินของครุภัณฑ์ ให้ทางหน่วยงานเก็บไว้ โดยไม่ต้องส่งคืนงานพัสดุ

หากดำเนินการเขียนหมายเลขครุภัณฑ์เรียบร้อยแล้ว โปรดถ่ายภาพและระบุหมายเลขเครื่อง ยี่ห้อ รุ่น สถานที่ตั้ง ส่งงานพัสดุพร้อมเอกสารส่วนที่ ๒

(ส่วนที่ ๒)

เจ้าหน้าที่พัสดุได้ทำการเขียน / พันทมาเลขครุภัณฑ์ ระบุหมายเลขเครื่อง ยี่ห้อ รุ่น สถานที่ตั้งและถ่ายภาพตามใบเบิกเลขที่ ตามใบเบิกเลขที่ ๒๐๐/๒๕๕๙ จำนวน ๑ รายการ นั้น ครบถ้วนทุกประการ

ลงชื่อ.....

(.....)

เจ้าหน้าที่พัสดुकณะเทคโนโลยีการเกษตรและอาหาร

ลงชื่อ.....

(.....)

หัวหน้าเจ้าหน้าที่พัสดुकณะเทคโนโลยีการเกษตรและอาหาร



INV000406

ใบเบิกที่ ๒๐๐ / ๒๕๕๙

เลขที่ตัดยอด 59010652

อ้างอิงเลขที่ใบสั่งซื้อ/สั่งจ้าง รายได้ ช.29/59

มหาวิทยาลัยราชภัฏพิบูลสงคราม

ใบเบิก/ยืม พัสดุ

ตามระเบียบสำนักนายกรัฐมนตรี ว่าด้วยการพัสดุ พ.ศ. 2535 ข้อ [153 (154)]

วันที่ ๑ เดือน ๑ ปี พ.ศ. ๒๕๕๙

ด้วย ข้าพเจ้า อาทณย์ ดร. มลันภัก ติลาอาวรณ์ ตำแหน่ง อาจารย์

ปฏิบัติหน้าที่ใน คณะ / สำนัก / ศูนย์ เทคโนโลยีชีวภาพเกษตรและอาหาร

มีความประสงค์ขอเบิก () วัสดุ () ครุภัณฑ์ โดยใช้เงินประเภท () งบประมาณ () รายได้ () อื่น ๆ.....

ลำดับที่	รายการ	จำนวน	ราคา	รวม	หมายเหตุ / รหัสครุภัณฑ์
1	ครุภัณฑ์ประกอบห้องปฏิบัติการ เลี้ยงเซลล์มาตรฐาน	1	122,000.00	122,000.00	
	1. เครื่องปรับอากาศ ขนาด 12,775 BTU				พ.ล. 01.41.72/59
2	" ขนาด 18,628 BTU				พ.ล. 01.41.73/59
3	" ขนาด 32,782 BTU				พ.ล. 01.41.74/59
4	" ขนาด 37,273 BTU				พ.ล. 01.41.75/59
					1.1 (49)
	ตัวอักษร (หนึ่งแสนสองหมื่นสองพันบาทถ้วน)		รวมเงิน	122,000.00	

เพื่อไปใช้ในกิจการของ ห้องปฏิบัติการเลี้ยงเซลล์มาตรฐาน..... โดยข้าพเจ้าจะขอรับผิดชอบตามระเบียบสำนักนายกรัฐมนตรี ว่าด้วยการพัสดุ ทุกประการ และได้รับสิ่งของตามรายการนี้ไปเรียบร้อยแล้วตั้งแต่วันที่ ๑ ส.ค. ๒๕๕๙ หากสิ่งของที่ข้าพเจ้ารับไปเกิดสูญหายขึ้น ข้าพเจ้ายินยอมให้หักเงินเดือนชดใช้ตามที่มหาวิทยาลัยกำหนดจนครบราคาซื้อ

ได้ลงบัญชีและจ่ายพัสดุเรียบร้อยแล้ว

หัวหน้าเจ้าหน้าที่พัสดุ

(ลงชื่อ) อาทณย์ ดร. มลันภัก ติลาอาวรณ์ ผู้รับของ
(อาทณย์ ดร. มลันภัก ติลาอาวรณ์)

ลงชื่อ) นางสาววารุณี แก้วกิ่งจันทร์ เจ้าหน้าที่พัสดุ
(นางสาววารุณี แก้วกิ่งจันทร์)

เครื่องปรับอากาศ 37,273 BTU

พศ.01.41.75/59

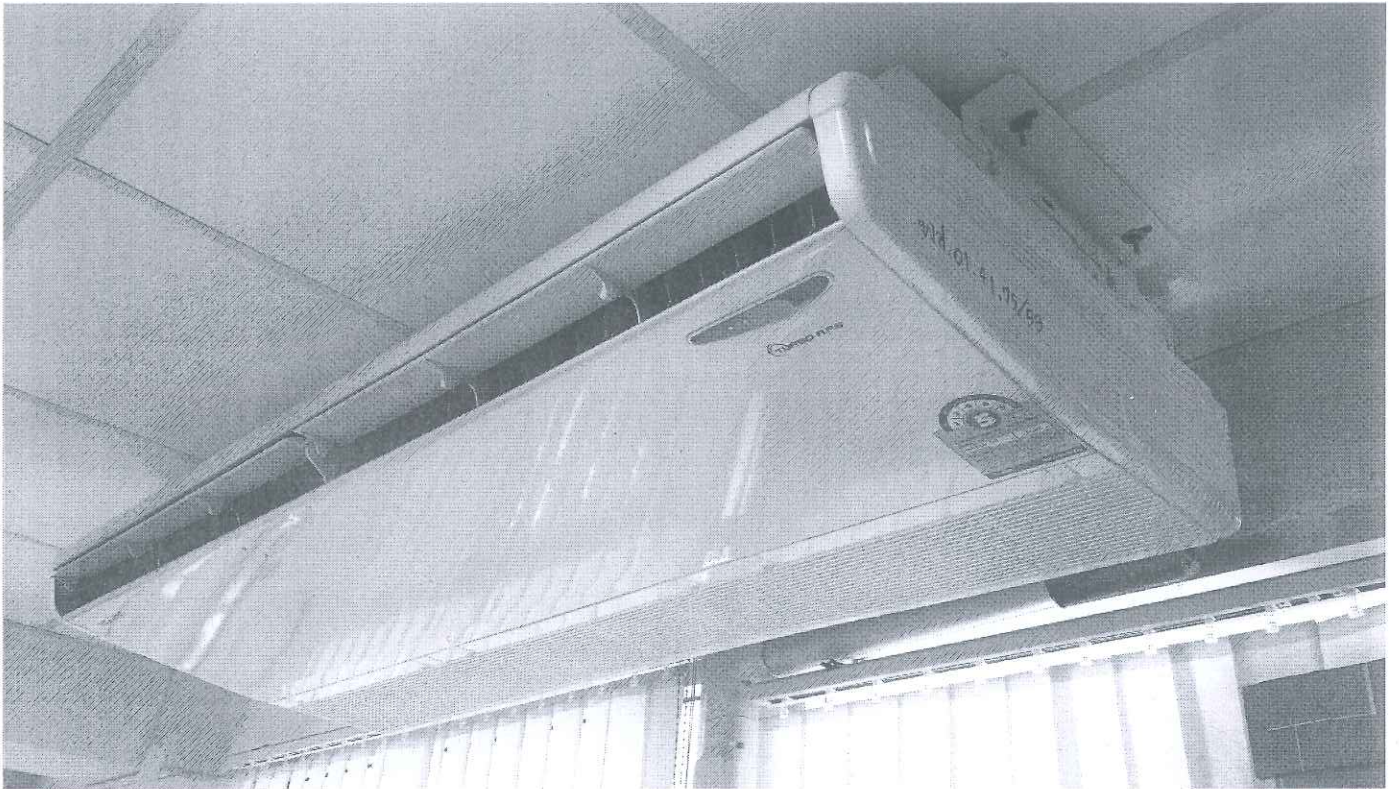

ทะเบียนคอมพิวเตอร์สินค้า

ส่วนราชการ มหาวิทยาลัยราชภัฏพิจิตร

หน่วยงาน เทคโนโลยีการเกษตรและอาหาร

ประเภท ครุภัณฑ์สำนักงาน 01 (48) รหัส พส.01.41.75/59 ยี่ห้อ Saijodenki รุ่น/แบบ TURBO SSU R410A-36

ลักษณะ แบบแยกส่วนชนิดตั้งพื้นหรือชนิดแขวน (ไฟ 220v) Saijc หมายเลขเครื่อง 1605F00645712, 1606C00635042 สถานที่ตั้ง/หน่วยงานที่รับผิดชอบ ห้องปฏิบัติการเลี้ยงเซลล์มาตรฐาน

ชื่อผู้ขาย/ผู้จ้าง/ผู้บริจาค ร้านพีซีแอร์เวอร์ริส ที่อยู่ 96/14 ม.5 ต.อรัญญิก อ.เมือง จ.พิจิตร 65000

เบอร์โทรศัพท์ 081-7869410 แฟกซ์ 055-301035 คนรับผิดชอบ อ.ดร.มลินภา ศิลาอาสน์ สัญญาเลขที่ รายได้ข.29/2559

ประเภทเงิน เงินงบประมาณ เงินนอกงบประมาณ เงินบริจาค/เงินช่วยเหลือ อื่นๆ(รับบริจาค)

วิธีการได้มา ดกลงราคา สอบราคา ประกวดราคา วิธีพิเศษ กรณีพิเศษ อื่นๆ

วัน เดือน ปี	ที่เอกสาร	รายการ	จำนวน หน่วย	ราคาต่อหน่วย /ชุด/กลุ่ม	มูลค่ารวม	อายุการ ใช้งาน	อัตราค่า เสื่อมราคา	ค่าเสื่อม ราคาประจำปี	ค่าเสื่อม ราคาสะสม	มูลค่าสุทธิ	หมายเหตุ
01/08/2559	200/2559	เครื่องปรับอากาศ ขนาด 37273 บีทียู	1	43,000.00	43,000.00	3	8.00	0.00	0.00	43,000.00	
30/09/2559		ค่าเสื่อมราคา			43,000.00	3	8.00	2,388.89	0.00	40,611.11	2 เดือน
30/09/2560		ค่าเสื่อมราคา			43,000.00	3	8.00	14,333.33	2,388.89	26,277.78	12 เดือน
30/09/2561		ค่าเสื่อมราคา			43,000.00	3	8.00	14,333.33	16,722.22	11,944.44	12 เดือน
31/07/2562		ค่าเสื่อมราคา			43,000.00	3	8.00	11,944.44	31,055.56	1.00	10 เดือน