



บันทึกข้อความ

เลขที่	1110
วันที่	1 พ.ค. 59
เรื่อง	11.39.6

ส่วนราชการ งานพัสดุ โครงการจัดตั้งกองคลัง สำนักงานอธิการบดี มหาวิทยาลัยราชภัฏพิบูลสงคราม

ที่ กค. ๑๙๓๕/๒๕๕๙ วันที่ ๓ พฤศจิกายน ๒๕๕๙

เรื่อง ขอให้เจ้าหน้าที่พัสดุดำเนินการเขียน / พันหมายเลขครุภัณฑ์

เรียน คณบดีคณะเทคโนโลยีการเกษตรและอาหาร

ด้วยงานพัสดุ โครงการจัดตั้งกองคลัง สำนักงานอธิการบดี ได้ดำเนินการออกหมายเลขครุภัณฑ์ งบประมาณประจำปี ๒๕๖๐ ให้กับคณะเทคโนโลยีการเกษตรและอาหาร เป็นที่เรียบร้อยแล้ว ตามใบเบิกเลขที่ ๗/๒๕๖๐ และ ๘/๒๕๖๐ จำนวน ๒ รายการ นั้น

เพื่อให้เป็นไปตามระเบียบสำนักนายกรัฐมนตรีว่าด้วยการพัสดุ พ.ศ. ๒๕๓๕ ข้อ ๑๕๓, ๑๕๔ จึงใคร่ขอให้เจ้าหน้าที่พัสดุของหน่วยงานท่านดำเนินการเขียน / พันหมายเลขครุภัณฑ์ ระบุหมายเลขเครื่อง ยี่ห้อ รุ่น สถานที่ตั้งและถ่ายภาพตามใบเบิกดังกล่าวมาพร้อมหนังสือฉบับนี้

จึงเรียนมาเพื่อทราบ

- เรียน คณบดีคณะเทคโนโลยีการเกษตรและอาหาร
- เพื่อโปรด () ทราบ () ขออนุมัติ/สั่งการ
1. คณบดี
 2.
 3.

(นางสาวพรทิพย์ วัฒนารักษ์กุล) *1) มอบนางพรพนม หันทะรัตนพงศ์/สั่งงาน*
 ผู้อำนวยการโครงการจัดตั้งกองคลัง *หมายเลขครุภัณฑ์ แจ้งข้อมูลจากกองพัสดุ*
ตามใบเบิกฉบับ ๗/๒๕๖๐ และ ๘/๒๕๖๐
2) มอบนายอดิศักดิ์ หันทะรัตนพงศ์
ประสานงาน
 A/๓.๑/๕๙

หมายเหตุ ทะเบียนคุมทรัพย์สินของครุภัณฑ์ ให้ทางหน่วยงานเก็บไว้ โดยไม่ต้องส่งคืนงานพัสดุ หากดำเนินการเขียนหมายเลขครุภัณฑ์เรียบร้อยแล้ว โปรดถ่ายภาพและระบุหมายเลขเครื่อง ยี่ห้อ รุ่น สถานที่ตั้ง ส่งงานพัสดุพร้อมเอกสารส่วนที่ ๒

(ส่วนที่ ๒)

เจ้าหน้าที่พัสดุได้ทำการเขียน / พันรหัส ระบุหมายเลขเครื่อง ยี่ห้อ รุ่น สถานที่ตั้งและถ่ายภาพตามใบเบิกเลขที่ ตามใบเบิกเลขที่ ๗/๒๕๖๐ และ ๘/๒๕๖๐ จำนวน ๒ รายการ นั้น ครบถ้วนทุกประการ



ลงชื่อ.....
 (.....)
 เจ้าหน้าที่พัสดุคณะเทคโนโลยีการเกษตรและอาหาร
 ลงชื่อ.....
 (.....)
 หัวหน้าเจ้าหน้าที่พัสดุคณะเทคโนโลยีการเกษตรและอาหาร

อุปกรณ์กระจายสัญญาณ (L2 Switch)

พต.15.22.1/60 - พต.15.22.5/60

อาคารคณะเทคโนโลยีการเกษตรและอาหาร

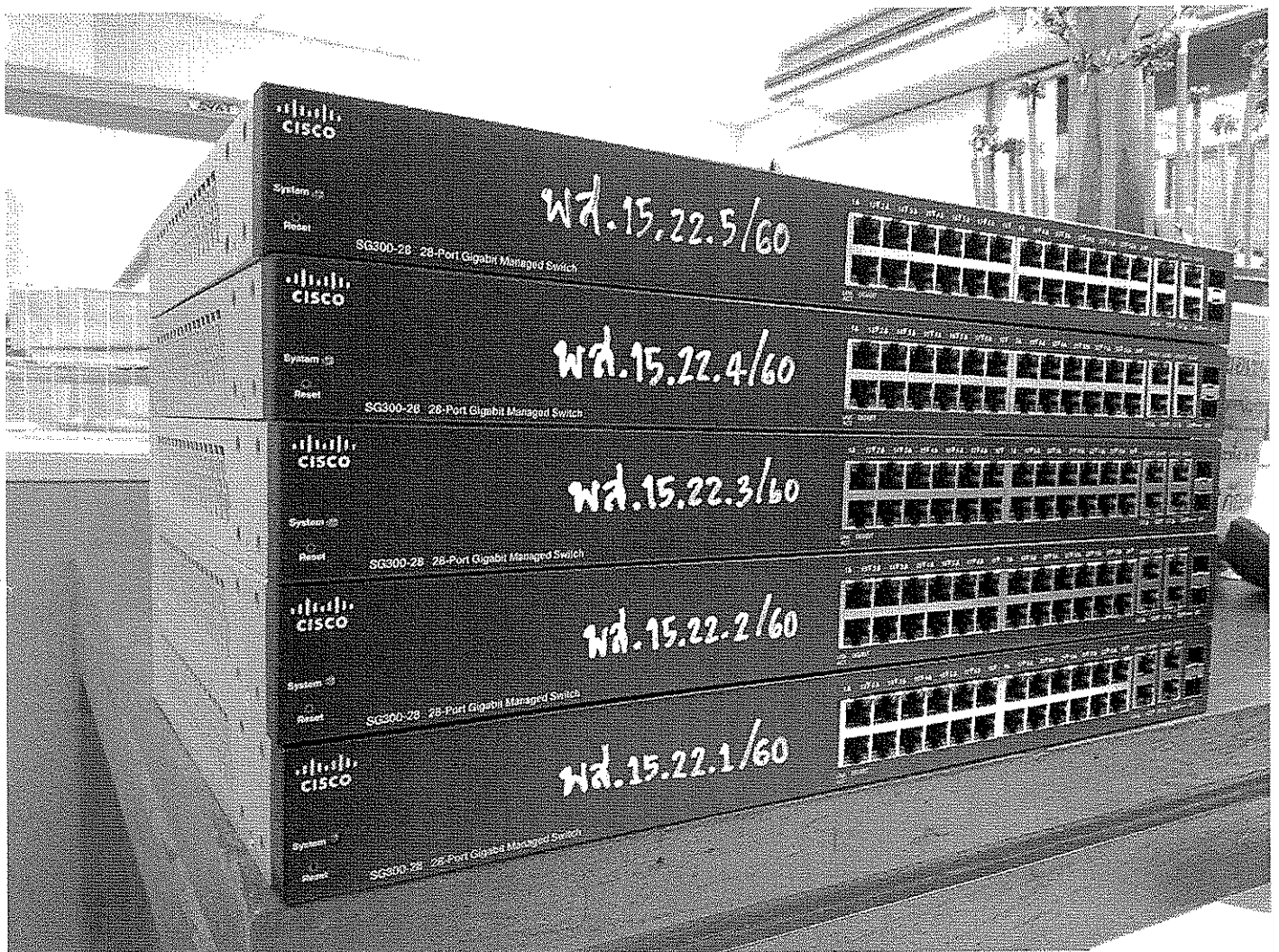

ทะเบียนคุมทรัพย์สิน

ส่วนราชการ มหาวิทยาลัยราชภัฏพิบูลสงคราม

หน่วยงาน เทคโนโลยีการเกษตรและอาหาร

ประเภท ทรัพย์สินคอมพิวเตอร์ 15 (18) รหัส พส.15.22.3/60 ยี่ห้อ Cisco รุ่น/แบบ SG300 28 Port

ลักษณะ (L2 Switch ขนาด 24 ช่อง) P/N: SRW2024-k9-EU หมายเลขเครื่อง สถานที่ตั้ง/หน่วยงานที่รับผิดชอบ อาคารคณะเทคโนโลยีการเกษตรและอาหาร

ชื่อผู้ขาย/ผู้จ้าง/ผู้บริจาค บริษัท บีเอสดี โซลูชัน จำกัด ที่อยู่ 211/30 หมู่ 5 ต.พลาญชุมพล อ.เมือง จ.พิษณุโลก 65000

เบอร์โทรศัพท์ 055-341111 แฟกซ์ คนรับผิดชอบ นายพรหม น้ทะเลสน สัญญาเลขที่ -

ประเภทเงิน เงินงบประมาณ เงินนอกงบประมาณ เงินบริจาค/เงินช่วยเหลือ สิ้นยา(รับบริจาค)

วิธีการได้มา ตกลงราคา สอบราคา ประกวดราคา วิธีพิเศษ กรณีพิเศษ ประมูลฯ

วัน เดือน ปี	ที่เอกสาร	รายการ	จำนวน หน่วย	ราคาต่อหน่วย /ชุด/กลุ่ม	มูลค่ารวม	อายุการ ใช้งาน	อัตราค่า เสื่อมราคา	ค่าเสื่อม ราคาประจำปี	ค่าเสื่อม ราคาสะสม	มูลค่าสุทธิ	หมายเหตุ
18/10/2559	8/2560	อุปกรณ์กระจายสัญญาณ (L2 Switch ขนาด 24 ช่อง) แบบที่ 2	1	24,000.00	24,000.00	3	20.00	0.00	0.00	24,000.00	
30/09/2560		ค่าเสื่อมราคา			24,000.00	3	20.00	7,333.33	0.00	16,666.67	11 เดือน
30/09/2561		ค่าเสื่อมราคา			24,000.00	3	20.00	8,000.00	7,333.33	8,666.67	12 เดือน
30/09/2562		ค่าเสื่อมราคา			24,000.00	3	20.00	8,000.00	15,333.33	666.67	12 เดือน
31/10/2562		ค่าเสื่อมราคา			24,000.00	3	20.00	666.67	23,333.33	1.00	1 เดือน